



Saint-Ciers-sur-Gironde

13 & 14 mars 2025

COMMERCIALISATION  
 OENOLOGIE  
 VITICULTURE

CO-ORGANISÉ PAR



AVEC LE SOUTIEN DE



AVEC LE SOUTIEN FINANCIER DE



# Julien Pezet

Actualités réglementaires  
 export vin Bio



CO-ORGANISÉ PAR



AVEC LE SOUTIEN DE



AVEC LE SOUTIEN FINANCIER DE





# Export de vins Bio – entre Equivalences et protectionnisme

13 & 14 MARS 2025

LE RDV DES DERNIÈRES TENDANCES DE LA FILIÈRE BIO

La réglementation bio dans le monde

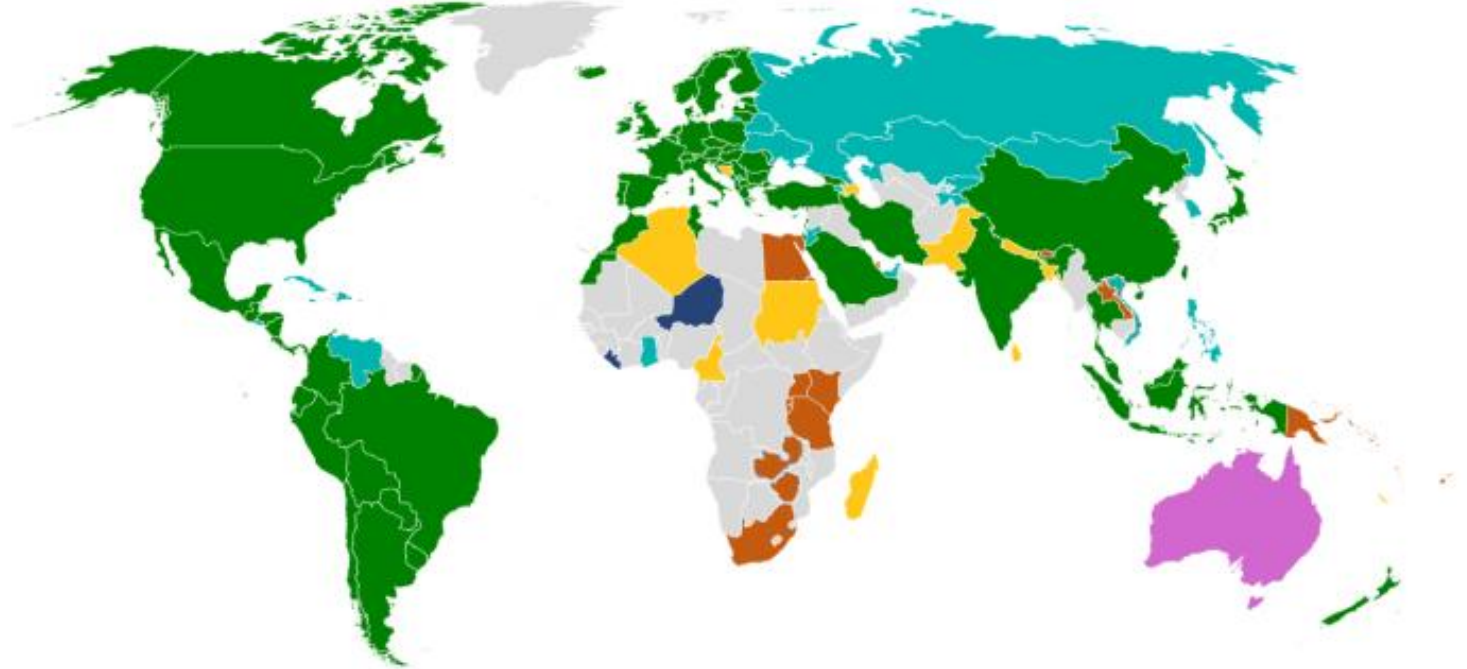

- pas de réglementation nationale
- norme nationale ou régionale mais pas de réglementation nationale
- seulement pour l'exportation
- en développement
- pas totalement mise en œuvre
- totalement mise en œuvre
- pas d'information

Source : Agence BIO d'après FIBL/IFOAM et Australian Organic Ltd

# Niveaux de reconnaissance BioUE

## Pays avec équivalence

- Canada
- Chili
- Corée du Sud
- Japon
- USA
- Suisse
- Royaume-Uni
- Norvège, Islande, Liechtenstein



## Pays sans équivalence mais reconnaissance de la réglementation UE

- Australie
- Liban
- Malaisie
- Moyen Orient
- Philippines
- Singapour
- Thaïlande
- Turquie
- Vietnam
- ...

## Pays sans équivalence ni reconnaissance de la réglementation UE

- Argentine
- Brésil
- Chine
- Inde
- Taïwan
- ...



**Le bon réflexe = demander à votre importateur :**

- l'existence d'une réglementation Bio Nationale
- Le cadre de reconnaissance du BioUE
- Les exigences à l'export = certification, vérification, doc de transaction, règles douanières

# Exporter son vin Bio aux USA

- 2 manières d'exporter

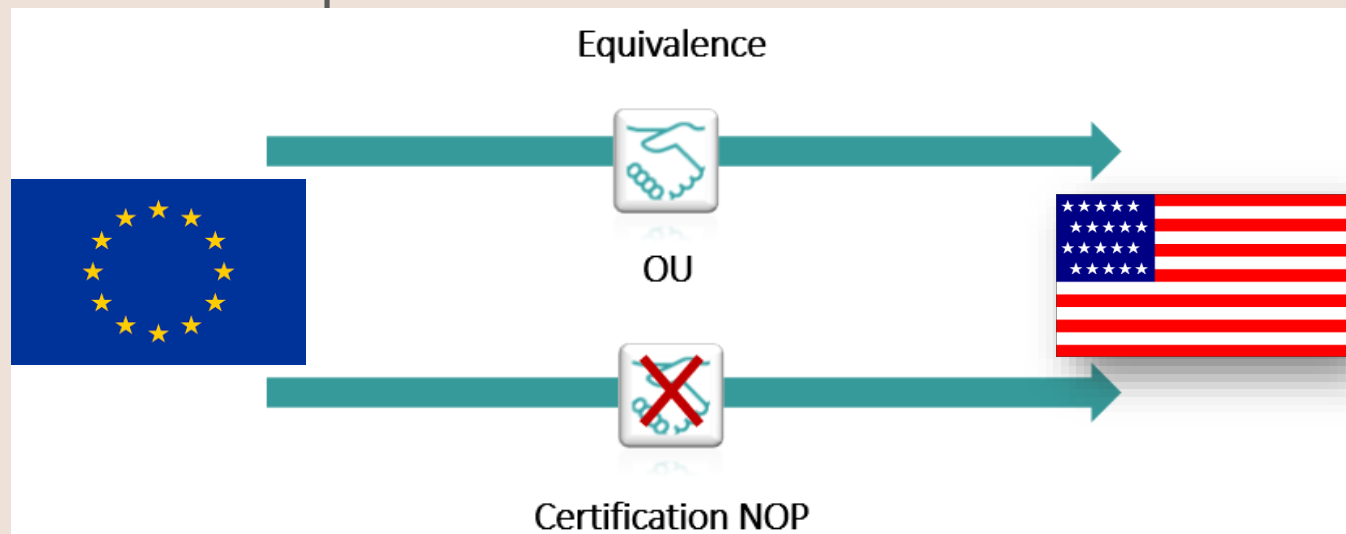

- Depuis mars 24 = SOE (Strengthening Organic Enforcement) = *Le plus grand changement apporté au règlement Américain NOP depuis 2001)*

Principaux changements :

- Tous les exports associés à un NOP Import Certificate.
- Renforcement des contrôles en douane

# Comment exporter aux US ?



USDA  
U.S. DEPARTMENT OF AGRICULTURE  
NATIONAL ORGANIC PROGRAM  
NOP IMPORT CERTIFICATE

GLOBAL ORGANIC  
**INTEGRITY** DATABASE

## 6 - Validation du NOPIC

L'organisme de contrôle vérifie la demande et valide le NOPIC électroniquement via l'OID



Départ de la  
marchandise  
de France

## 7 - Déclaration en douane

L'importateur déclare le numéro du NOPIC associé à chaque produit importé aux USA sur le portail américain de déclaration douanière (ACE)

## 8 - Dédouanement

Les autorités douanières vérifient le NOPIC et procèdent à la mise en libre pratique.

## 5 - Demande du NOPIC

L'exportateur envoie la demande à son organisme de contrôle avec tous les documents nécessaires.

La demande doit être faite avant que la marchandise quitte le pays.

## 4 - Validation d'étiquette

Toutes les étiquettes doivent être validées par l'organisme de contrôle.

Made with Organic



Organic



100% Organic

## 3 - Attestation Equivalence USA

Après revue du dossier, le chargé de certification émet le courrier Equivalence USA qui liste les vins contrôlés.

## 2 - Audit sur site

L'audit équivalence doit être réalisé en même temps qu'un audit bio UE annuel ou sondage.

## 1 - Engagement « Equivalence USA »

L'opérateur doit envoyer le formulaire d'engagement complété et signé.

Toute la chaîne doit être engagée, du producteur au distributeur.





# Export vers la Chine

Pas d'équivalence



Certification GB/T19630

- Certification annuelle de toute la chaîne de valeurs
- Pas de rétroactivité (Audit avant vendanges)
- Logo Anti-fake
- Dossier complexe (plan d'analyse, description des unités, procédures internes)
- Coût élevé

5<sup>e</sup>  
JOURNÉES  
TECHNIQUES  
Vigne & Vin  
BIO

13 & 14 MARS 2025  
LE RDV DES DERNIÈRES TENDANCES DE LA FILIÈRE BIO



# Exporter son vin Bio au Japon

- 75 % des vins Bio importés sont français
- Règlement national en vigueur dans le pays, le **Japanese Agricultural Standards (JAS)**
- **Un accord d'équivalence BioUE/JAS** en vigueur depuis mai 2010 mais .... n'inclu pas le vin
- **Vins certifiables JAS depuis Octobre 2022**
- Les vins devront être certifiés JAS à partir du 1<sup>er</sup> octobre 2025





# La transition actuelle



Vins non certifiable JAS

Vins certifiables JAS

Pas d'équivalence BioUE sur la vinification

Usage logo JAS possible sous certification de l'exportateur

Vins certifiés JAS (à partir de la vinification)  
**Logo JAS obligatoire**

01/10/22

01/10/25

Equivalence  
??



+ certificat de transaction

+ certificat de transaction

+ certificat de transaction



13 & 14 MARS 2025  
LE RDV DES DERNIÈRES TENDANCES DE LA FILIÈRE BIO

# Comment Exporter au Japon sans accord d'Equivalence BioUE ?

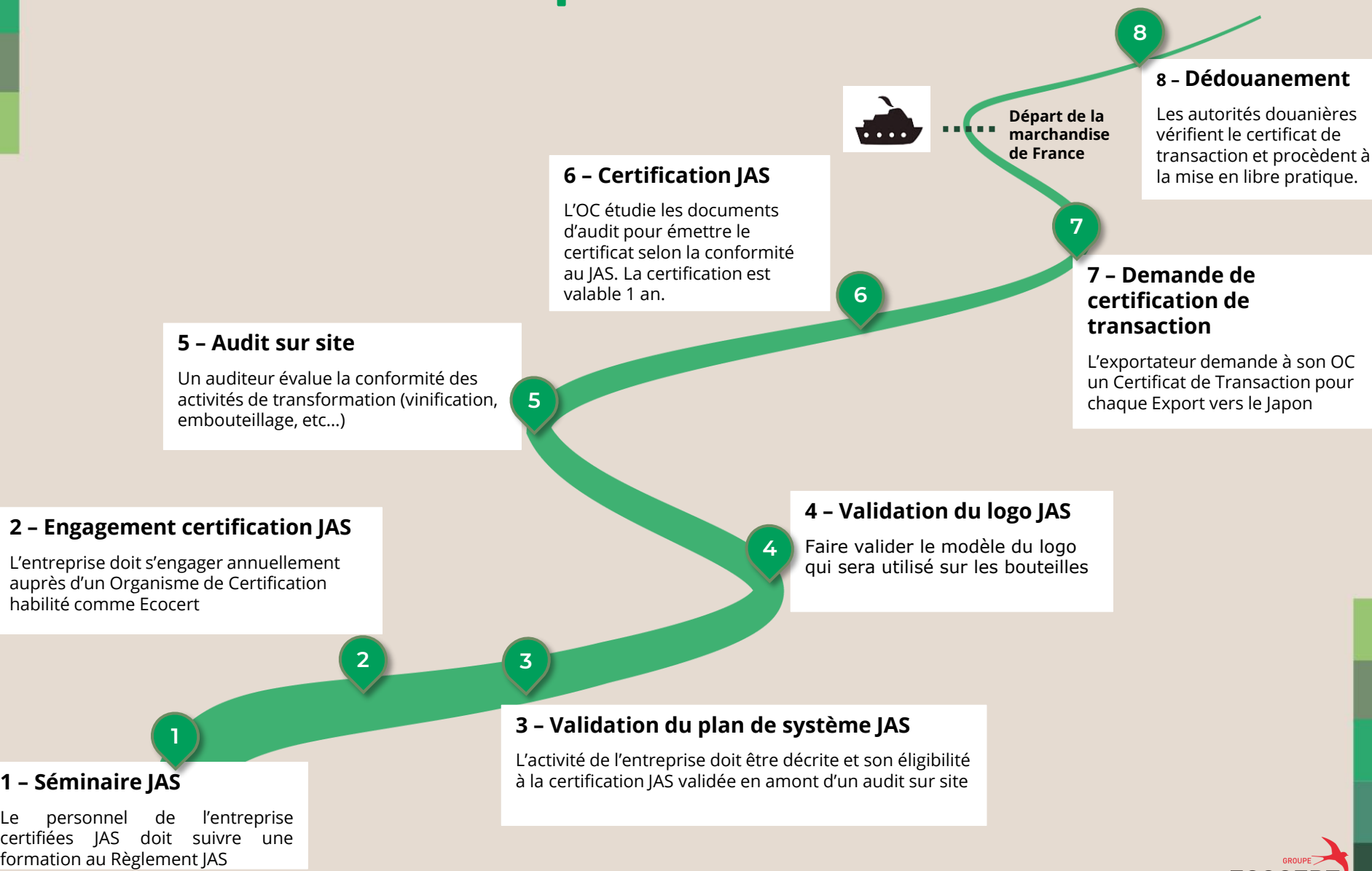

# Au-delà des Règlements Bio

- Les démarches Bio+ à l'Export connues



Suisse – *Biodiversité*



Allemagne – *Biodynamie*



Allemagne – *Pratiques agronomiques*



Suède – *Social*



# Au-delà des Règlements Bio et des logos

## Quelles opportunités pour la BIO ?

Un contexte réglementaire changeant à l'échelle européenne



Directive Green Claims



CSRD

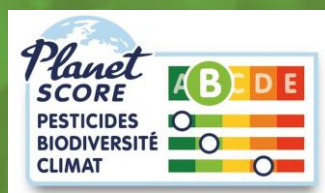

Vers un nouvel affichage environnemental ?

On parle de mesures d'impacts, d'obligation de résultats, d'indicateurs de performance environnementale. Quelle position de l'AB ?



Une Transition Agroécologique dite « Régénérative ».



# MERCI DE VOTRE PARTICIPATION



RETROUVEZ TOUTES LES PRÉSENTATIONS SUR  
[WWW.JOURNEESTECHNIQUESVIGNEVINBIO.FR](http://WWW.JOURNEESTECHNIQUESVIGNEVINBIO.FR)

CO-ORGANISÉ PAR



AVEC LE SOUTIEN DE



AVEC LE SOUTIEN FINANCIER DE

